

DEPARTEMENT DU LOIRET
COMMUNE DE MEUNG SUR LOIRE

****Le clos du grand chemin****

**PLAN DE BORNAGE
 ET DE MASSE DU LOT 1**

Cadastre : section AB n°20p
 Superficie mesurage = 551 m²

Echelle : 1/250

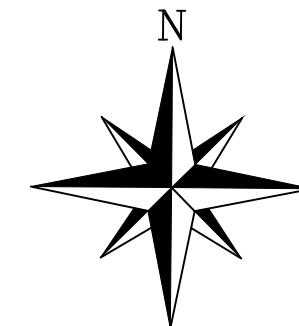

PLAN DE SITUATION

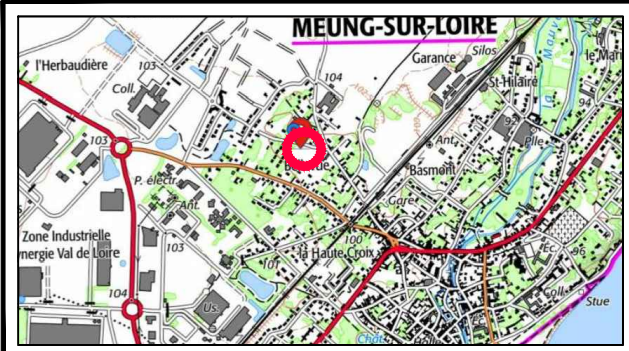

PLAN D'ENSEMBLE

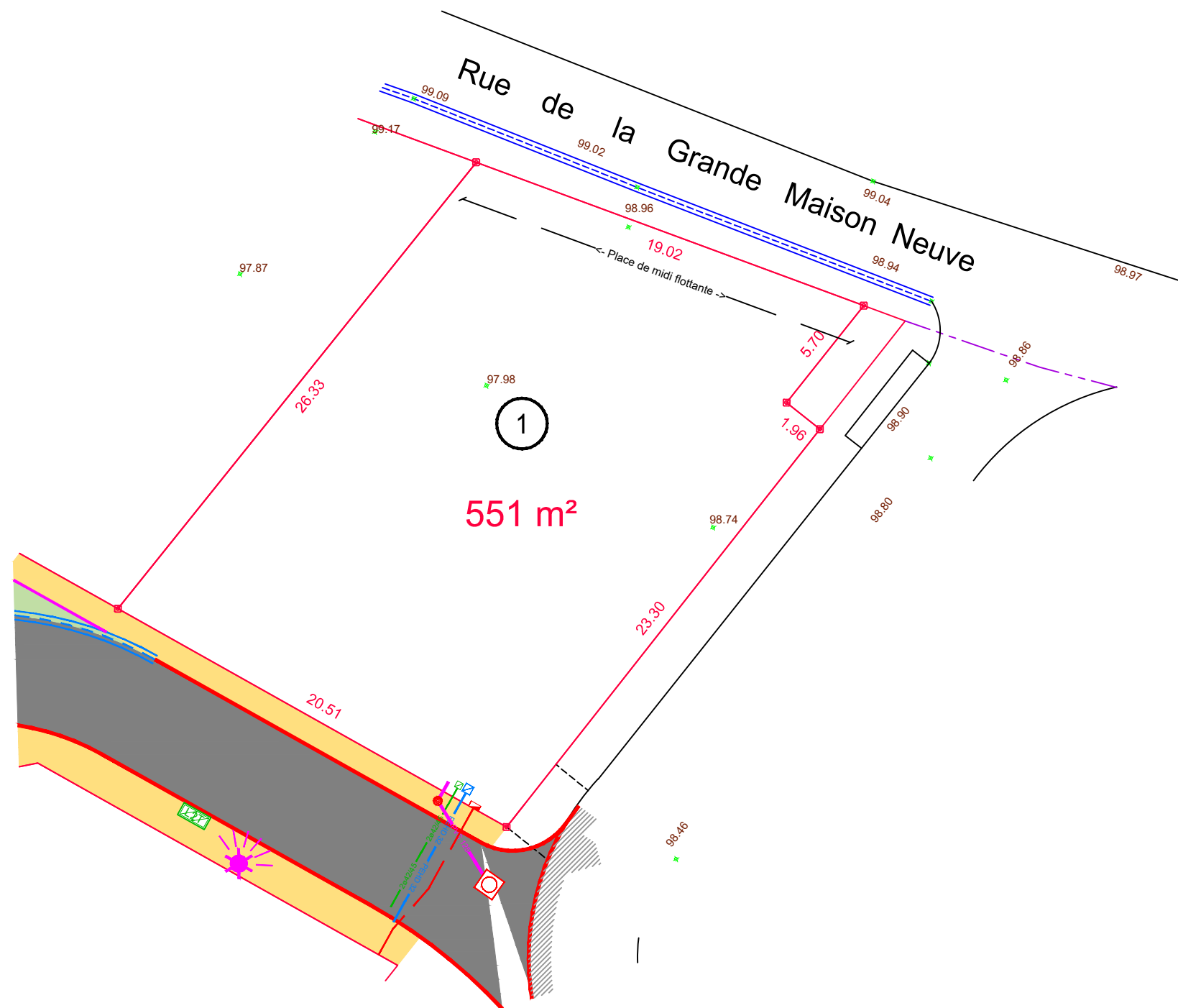
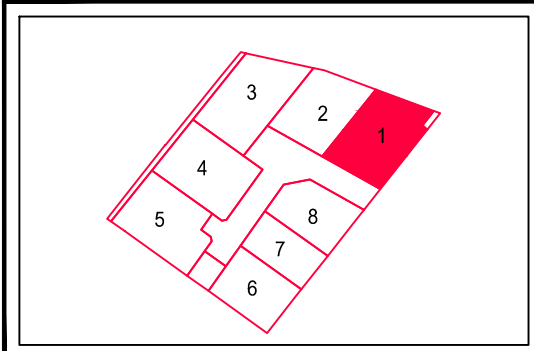

LEGENDE

- | | | | |
|--|---|--|-------------------|
| | Point de délimitation | | Trottoir |
| | Limite du lot | | Voirie |
| | Boite de branchement particulier EU
raccordée par Ø125 | | Espace vert |
| | Réseau AEP Citerneau à chaque lot | | Cote périmétrique |
| | Réseau FT Regard 30x30 à chaque lot | | Arbre projeté |
| | Réseau EDF Coffret EDF à chaque lot | | |
| | Réseau gaz Coffret GAZ à chaque lot | | |
| | Candélabre | | |

S.C.P. PERRONNET - LUCAS - Géomètre-Expert
 Bureau Principal : 23 Rue de la Cordonnerie
 45190 BEAUGENCY
 Tél: 02.38.44.96.04
 cabinet.perronnet@geometre-expert.fr
 Bureau Secondaire : 14 avenue d'Orléans
 41600 LAMOTTE BEUVRON
 Tél: 02.54.88.05.71

Dossier N° 20-0182
 dessiné le 29/10/2021

Plan réalisé d'après plan projet

NOTA : Le nivellement est rattaché au N.G.F.,
 NOTA : Le présent plan est dressé avant travaux et seul un
 levé topographique pourra servir au Permis de Construire
 NOTA : La position des branchements est indicative

DEPARTEMENT DU LOIRET

COMMUNE DE MEUNG SUR LOIRE

Chemin rural n°67 dit de la grande maison

LOTISSEMENT
CLOS DE BOURGOGNE EXTENSION
PLAN D'IMPLANTATION

CADASTRE : Section AB n° 20p pour 45a 31ca

ECHELLE: 1/250

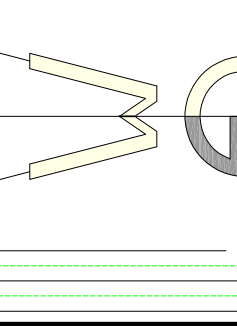

S.C.P. PERRONNET-LUCAS
 Géomètres Experts
 Bureau Principal : 23 Rue de la Concorde
 41000 Meung sur Loire
 Tél : 02 38 44 46 44
 Fax : 02 38 44 46 41
 Adresse Mail : sscp@perronnetlucas.com

Le 5 novembre 2021

DOSSIER : 20- 0182

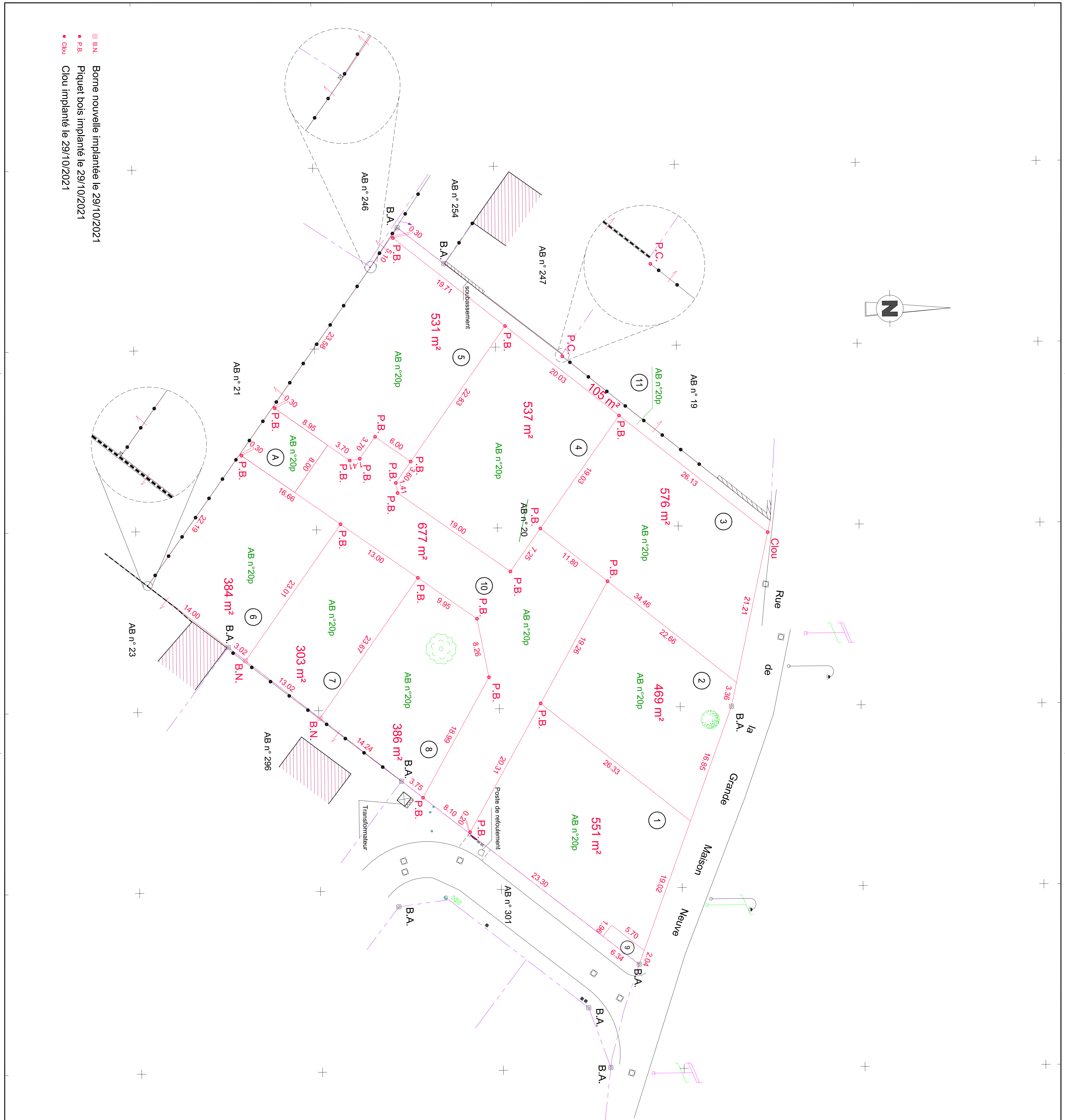

- B.N. Borne nouvelle implantée le 29/10/2021
- P.B. Piquet bois implanté le 29/10/2021
- Clou Clou implanté le 29/10/2021